auf Pirsch durch den Harz

EIN REISEBUCH VON

Martin Wolff & Sabine Wolff

auf Pirsch durch den Harz

8. September – 19. September 2022

GESAMMELTE FLAGGEN

🇩🇪

Ein 12-Tage Abenteuer von Martin & Sabine

27	1	12	244	846
Footprints	Länder	Tage	Fotos	Kilometer

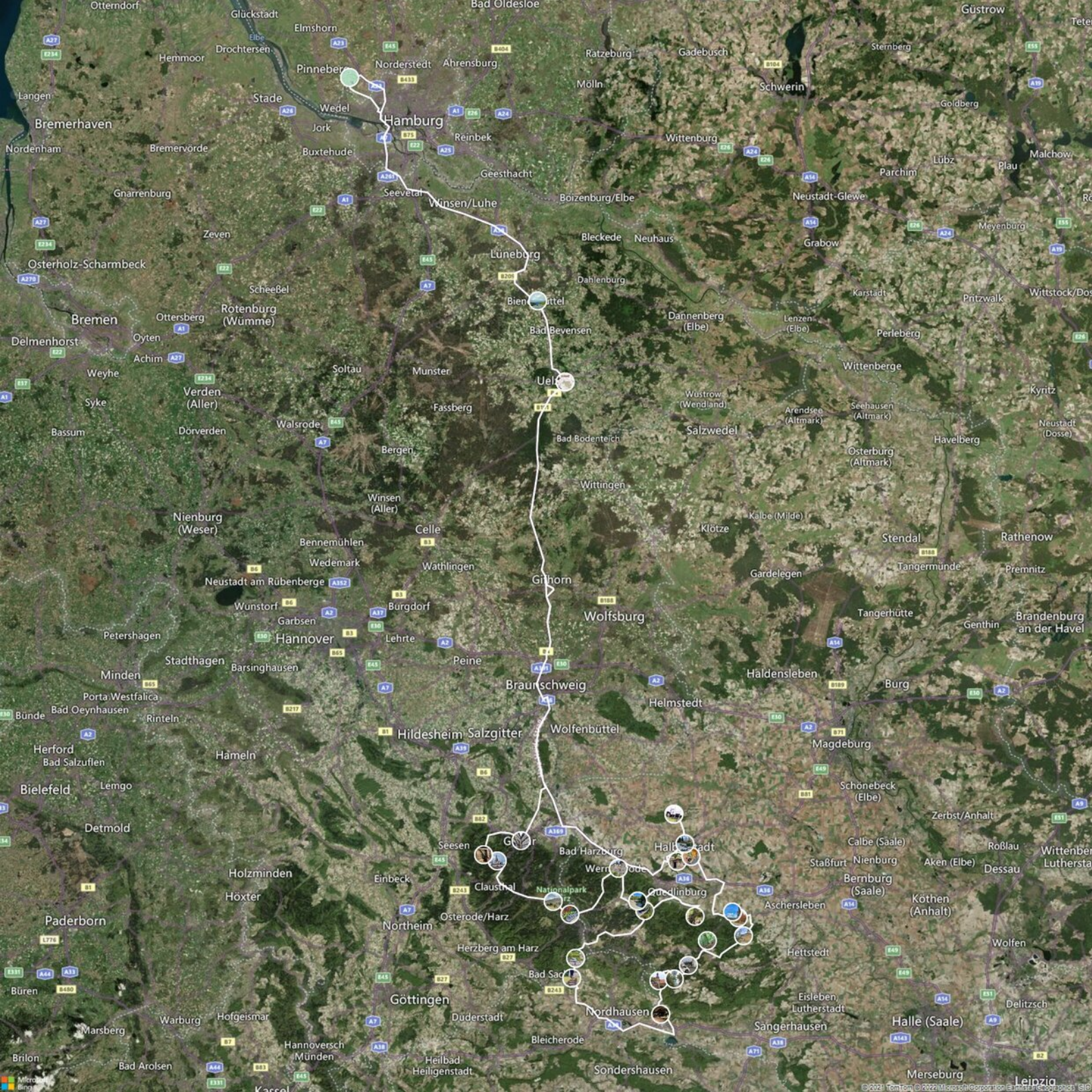
Otterndorf
Glückstadt
Elmshorn
Drochtersen
Hemmoor
Pinneberg
Norderstedt
Ahrensburg
Ratzeburg
Gadebusch
Güstrow
Sternberg
Mölln
Schwerin
Langen
Stade
Wedel
Hamburg
Goldberg
Bremerhaven
Jork
Reinbek
Nordenham
Bremervörde
Buxtehude
Wittenburg
Lübz
Plau
Malchow
Parchim
Geesthacht
Gnarrenburg
Seevetal
Winsen/Luhe
Boizenburg/Elbe
Neustadt-Glewe
Meyenburg
Zeven
Bleckede
Neuhaus
Grabow
Osterholz-Scharmbeck
Lüneburg
Dahlenburg
Karstadt
Pritzwalk
Scheeßel
Bienenbüttel
Rotenburg (Wümme)
Bremen
Ottersberg
Dannenberg (Elbe)
Lenzen (Elbe)
Bad Bevensen
Perleberg
Delmenhorst
Oyten
Achim
Weyhe
Soltau
Munster
Wittenberge
Uelzen
Kyritz
Syke
Verden (Aller)
Fassberg
Wustrow (Wendland)
Arendsee (Altmark)
Seehausen (Altmark)
Neustadt (Dosse)
Bassum
Walsrode
Dörverden
Bad Bodenteich
Salzwedel
Havelberg
Bergen
Osterburg (Altmark)
Wittingen
Winsen (Aller)
Nienburg (Weser)
Kalbe (Milde)
Celle
Klötze
Stendal
Rathenow
Bennemühlen
Wedemark
Wathlingen
Gardelegen
Tangermünde
Premnitz
Neustadt am Rübenberge
Gifhorn
Wunstorf
Burgdorf
Wolfsburg
Tangerhütte
Genthin
Brandenburg an der Havel
Garbsen
Petershagen
Hannover
Lehrte
Stadthagen
Barsinghausen
Peine
Minden
Braunschweig
Haldensleben
Burg
Porta Westfalica
Bad Oeynhausen
Bünde
Rinteln
Helmstedt
Hildesheim
Salzgitter
Wolfenbüttel
Herford
Bad Salzuflen
Hameln
Magdeburg
Bielefeld
Lemgo
Schönebeck (Elbe)
Detmold
Zerbst/Anhalt
Seesen
Goslar
Bad Harzburg
Halberstadt
Calbe (Saale)
Roßlau
Staßfurt
Nienburg
Aken (Elbe)
Dessau
Holzminden
Einbeck
Clausthal
Wernigerode
Nationalpark Harz
Quedlinburg
Bernburg (Saale)
Höxter
Aschersleben
Köthen (Anhalt)
Paderborn
Northeim
Osterode/Harz
Wolfen
Herzberg am Harz
Hettstedt
Bad Sachsa
Büren
Göttingen
Eisleben Lutherstadt
Delitzsch
Nordhausen
Warburg
Hofgeismar
Düderstadt
Sangerhausen
Halle (Saale)
Marsberg
Bleicherode
Hannoversch Münden
Brilon
Bad Arolsen
Heilbad Heiligenstadt
Sondershausen
Merseburg
Leipzig

Tag
1

...auf in den Urlaub

🇩🇪 8. September 2022 in Deutschland, Groß Liedern

Endlich regnet es. Seit Ewigkeiten mal wieder langanhaltend und ergiebig. Wir freuen uns - für den Garten, die ganze Natur. Gleichzeitig wird es aber dann auch Zeit, hier weg zu kommen, der Sonne entgegen. 😉
Gut eine halbe Stunde nach Feierabend sitzen wir im Wohnmobil - Sabine hat im Regen fast alles vorbereitet. 💦
Und so stehen wir am Abend in Uelzen am Elbe-Seitenkanal, am Yachthafen. Der Himmel ist blau, die Sonne gerade untergegangen.
Mit einem ersten Cocktail ein schöner Start in unseren kleinen Herbsturlaub.
Kommt doch einfach mit auf unseren kleinen Trip „auf Pirsch durch den Harz“.

Zeit	Regen	Höhe über NN
20 Uhr	🌧️ 16 °C	46 m

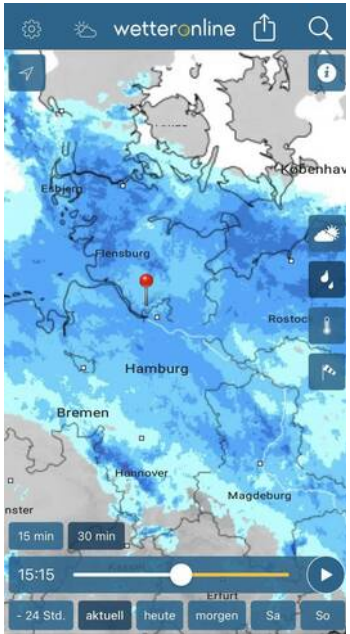

mit Womo
und Bogen
durch den
Harz
8.-19. Sept.
2022
GOSLAR
BAD HARZBURG
BROCKEN
WERNIGERODE
HALBERSTADT
QUEDLINBURG
OSTERODE
AM HARZ
NORDHAUSEN

Tag
2

Höhlenmenschen und ein Mönch

🇩🇪 9. September 2022 in Deutschland, Thekenberge

Wir sind am Harz angekommen. Erstmal bleiben wir am Nordrand, einen Blick auf den Brocken konnten wir aber schon werfen.
Kurz vor unserem heutigen Tagesziel machen wir noch einen Zwischenstopp: In Langenstein gibt es zwar keine Höhlenmenschen mehr, aber knapp ein Dutzend Wohnhöhlen - vor etwa 170 Jahren erbaut. Heute sind sie restauriert, als würden sie noch immer bewohnt sein.
Ein bisschen außerhalb des Ortes steht der „gläserne Mönch“. Wie er zu dem Namen kommt, können wir nicht nachvollziehen - sein alter Name, Thors Stein, ist irgendwie passender. Wir steigen von den Ruinen eines Ausflugslokals 170 Stufen bis zum Fuß des Steins. Natürlich klettern wir auch noch auf ihn hinauf, der Rundumblick lohnt sich. Dann geht es wieder zurück auf die Straße.

Zeit	Teils bewölkt	Höhe über NN
12 Uhr	🌥️ 20 °C	171 m

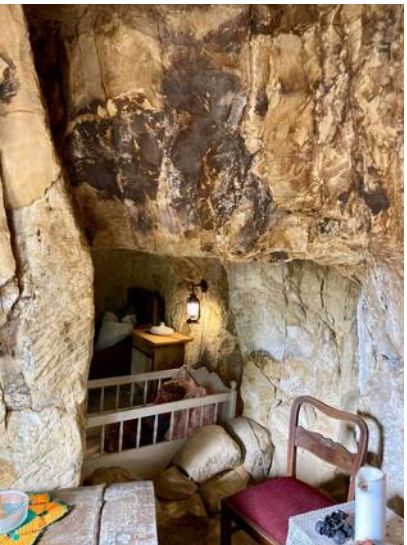

Tag
2

Halberstadt

🇩🇪 9. September 2022 in Deutschland, Halberstadt

Halberstadt empfängt uns mit einem kostenlosen Wohnmobilstellplatz (selbst der Strom kostet nichts😀) inmitten der Altstadt. Dom und Liebfrauenkirche sind nur einen Steinwurf entfernt. So erkunden wir dann auch in zwei Etappen einige Sehenswürdigkeiten, darunter viele alte Fachwerkgassen und eine Menge weiterer Kirchen (-ruinen). Vor der (verschlossenen) Burchardi-Kirche versuchen wir dem aktuellen Ton des John-Cage-Projektes (langsamstes Orgelstück der Welt - Dauer 639 Jahre) zu hören. Irgendetwas haben wir gehört, könnte aber auch vom Baustellenlärm des Burchardiklosters gekommen sein...😅
Den Abend lassen wir ausklingen mit einem Essen im Halberstädter Hof - gemeinsam mit knapp einem Dutzend Mitgliedern unserer Bogensportgemeinschaft aus Halstenbek/Waldenau. Schließlich treffen wir uns dieses Wochenende hier, um gemeinsam ein paar Pfeile zu werfen. 🏹
Dazu dann morgen mehr. 😉

Zeit	Bewölkt	Höhe über NN
17 Uhr	☁️ 22 °C	120 m

Carado
PI W 2019
T132
KR LS 111
HBS L 1607

Höhenprofil

2 Std. 50 ↔ 4,91 km ↗ 20 m ↘ 10 m

Sunlight

Tag
3

3D-Parcours I & II

🇩🇪 10. September 2022 in Deutschland, Röderhof

Heute geht's mit dem Bogen in den Wald. Mit 10 Bogenschützinnen und -schützen gehen wir ins Gelände rund um Rödersdorf am Huy und machen Jagd auf Gummi-Beute. Mal sind es Hirsche, Wildschweine oder Fasane, mal Bären, Steinböcke und Mufflons, mal überdimensionale Schmetterlinge oder Spinnen, Gnome oder ein kleines Seeungeheuer.
Unsere Vormittagsrunde findet bei perfektem Wetter statt, der bergige Nachmittagsparcours hält leider einen heftigen Regenguss für uns bereit. Spaß gemacht hat es jedenfalls reichlich! Sportlich habe ich mich vormittags auf Platz Sechs einsortiert, nachmittags dann noch etwas gesteigert, aber ohne offizielle Wertung.
Sabine hat währenddessen mit Finley den Huy und das Kloster Huysburg erkundet, Kuchen gebacken und etwas die Seele baumeln lassen.
Auch der heutige Abend endet in Halberstadt mit einem netten Beisammensein.

Zeit	Teils bewölkt	Höhe über NN
14 Uhr	⛅ 18 °C	210 m

HOYT GRAND PRIX
AVALON

Mixed - Bewhunters
Bogenzentrum
Röderhof-Hay

HOYT
AVALON

carado
PIW 2019

Tag
4

3D-Parcours III

🇩🇪 11. September 2022 in Deutschland, Röderhof

Noch einmal treffen wir uns in Röderhof, um einen dritten Parcoursgang zu machen. Heute Vormittag steht die Gutshof-Runde an. Dieser Parcours führt uns immer wieder an und in die Mauern des Gutshofs zurück, sehr originell und abwechslungsreich. Der Höhepunkt ist der Eiskeller, hier visieren wir Polarfuchs, Eisbär und Pinguin in der Dunkelheit, nur mit etwas Schwarzlicht zum Glimmen gebracht, an.
Den Abschluss dieses Bogenwochenendes feiern wir anschließend noch gemeinsam mit einigen Leckereien und einer Magnumflasche Rotkäppchen. 😄

Zeit	Teils bewölkt	Höhe über NN	Video
11 Uhr	⛅ 15 °C	210 m	

Tag
4

Klusberge

🇩🇪 11. September 2022 in Deutschland, Klus-Berge

Der Sonntagnachmittag lockt uns mit viel Sonnenschein noch zu einer schönen Wanderung.
Südlich von Halberstadt liegen die Spiegelberge und die Klusberge. Letztere erwandern wir uns vom Tierpark aus. Auf dem Weg können wir noch den außergewöhnlichen Fünf-Finger-Felsen bestaunen, aber das Highlight sind die Klusberge. Die Natur und die Menschen haben in ihren weichen Kalkstein Höhlen, Bögen und Fenster geschlagen, die z.T. auch von Gaudì entworfen sein könnten. Wir klettern ein wenig umher, bevor wir uns auf den Rückweg machen. Die dritte Nacht in Folge stehen wir in Halberstadt, dieses Mal nutzen wir auch erstmals den kostenlosen Strom.
Und noch ein Tipp für alle Gleichgesinnten: Vor dem Duschen gern immer mal schauen, wieviel Wasser noch im Tank ist! Ganz unangenehme Sache sonst... 😖

Teils bewölkt
⛅ 22 °C

Höhe über NN
155 m

Video

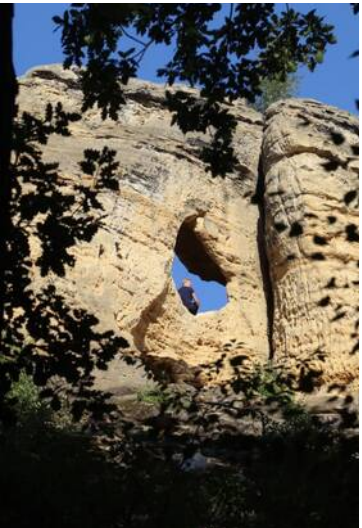

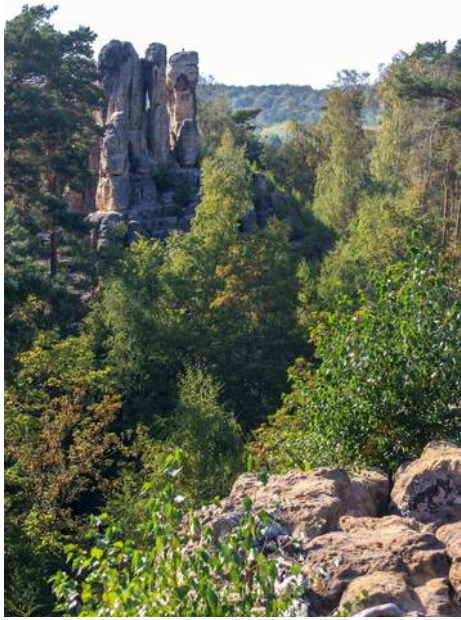

Tag
5

zurück an der Teufelsmauer

🇩🇪 12. September 2022 in Deutschland, Ballenstedt

Schon als wir 2020 durch den Ostharz gekommen sind, hat uns die Teufelsmauer beeindruckt und wir haben zwei Teilstücke erwandert. Heute kommen wir zurück und schauen uns den östlichsten Teil an: die Gegensteine.
Auch hier erheben sich in der Landschaft schwarze Felsen in mauerartigen Formationen. Trotzdem sind sie nicht von Menschen gemacht, sondern ein rein geologisches Spektakel.
Auf den großen Gegenstein kann man hinauf klettern, was wir natürlich tun. Hier thront sogar ein mächtiges Gipfelkreuz.

Zeit	Teils bewölkt	Höhe über NN	Video
11 Uhr	⛅ 18 °C	235 m	

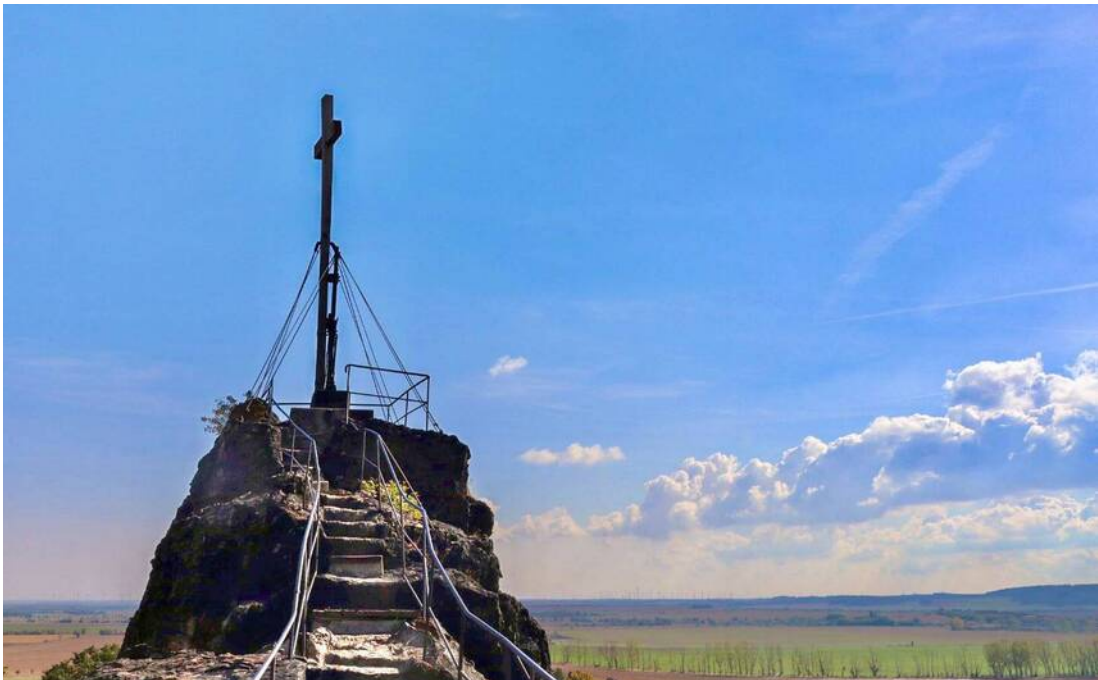

Tag
5

Ballenstedt

🇩🇪 12. September 2022 in Deutschland, Ballenstedt

Ein paar Kilometer weiter schlagen wir unser Lager in Ballenstedt auf. Der Platz ist zwar nicht schön, aber er bietet uns (für 8€ die Nacht) das, was wir gerade dringend brauchen: Frischwasser satt und Schwarz-/Grauwasser-Entsorgung.
Ballenstedt besitzt ein hübsches Schloss, zu dem eine über einen Kilometer lange Kastanieallee führt. Wir bummeln im Schlosspark und kommen am Rathaus, zwei interessanten Kirchen und drei mittelalterlichen Wachtürmen vorbei.
Unser Tag endet mit einem neuen Omnia-Rezept: Herzhafte Muffins mit Hackfleisch und Schafskäse. 😋

Zeit	Teils bewölkt	Höhe über NN
16 Uhr	🌤️ 22 °C	219 m

30
ZONE

LOSS

Tag
6

Burg Falkenstein

🇩🇪 13. September 2022 in Deutschland, Falckenstein, Burg, Burgkapelle

Die Burg Falkenstein ist die besterhaltene mittelalterliche Burg im Harz. Mit ihren bis zu vier Meter dicken Mauern steht sie imposant hoch über dem Selketal. Nach zwei gemütlichen Kilometern vom Parkplatz starten wir unsere Besichtigung durch die wunderbar aufbereiten Räume, Türme und Keller. Als Zugabe gibt es im Burghof noch eine Falknerei-Vorführung mit Falken, Adlern und einer Eule.

Zeit	Teils bewölkt	Höhe über NN
11 Uhr	🌤️ 18 °C	324 m

Tag
6

im Selketal

🇩🇪 13. September 2022 in Deutschland, Mägdesprung

Nachdem wir unser Wohnmobil in Alexisbad am Bahnhof abgestellt haben, geht's rauf auf den Klippenweg, hoch über dem Selketal und immer wieder mit schönen Ausblicken, Schutzhütten und Denkmälern. Später und eine Etage tiefer folgen wir dem Pionierweg. Er bietet als Highlight einen kleinen Tunnel, den die Pioniere vor über 100 Jahren in nur fünf Tagen durch den Fels gehauen haben. Heute würde das bestimmt etwa 1-2 Jahre Bauphase benötigen, nachdem natürlich 5 Jahre Planungsphase und 15 Jahre Genehmigungsphase durchlaufen wurden... 😅
Unser Weg führt uns letztlich an der Selke entlang bis nach Mägdesprung. Offenbar ein Ort ohne Bewohner, fast alle Häuser sind verfallen. Trotzdem hält hier die Selketalbahn. Sie gehört zur Harzer Schmalspurbahn, eingesetzt werden historische Dampfloks und Dieselzüge. Von oben hatten wir erstere schon durchs Tal schnaufen sehen (und hören). Für uns steht dann gemäß Fahrplan einer der historischen Dieseltriebwagen bereit, um uns recht stilvoll nach Alexisbad zu unserem Wohnmobil zurück zu bringen.

Zeit	Bewölkt	Höhe über NN
16 Uhr	☁️ 22 °C	279 m

MAGDESPRUNG

ALEXISBAD

Tag
7

Morgens an der Grube

🇩🇪 14. September 2022 in Deutschland, Eich-Berg

Wir haben eine sehr ruhige Nacht verbracht, auf dem Parkplatz der Grube Glaseberg, außerhalb von Straßberg. Ohne Service, aber natürlich der geeignete Startpunkt, am Morgen das Bergaumuseum zu besuchen und in die Grube einzufahren. Leider wird daraus nichts, aufgrund eines Bergsturzes untertage ist der Besucherstollen gesperrt. So ist unser Besuch nur kurz und wir machen uns auf den Weg Richtung Süden.

Zeit	Bewölkt	Höhe über NN
9 Uhr	☁️ 13 °C	393 m

Grube Glasebach
T132

Bergwerksmuseum
Glasebach

Tag
7

Josephskreuz

🇩🇪 14. September 2022 in Deutschland, Josephskreuz

Nach zehn Minuten Fahrt stehen wir auf dem Wanderparkplatz zum Josephskreuz. Leider hat es angefangen zu regnen. Trotzdem wandern wir zur Josephshöhe hinauf, zum eisernen Doppelkreuz. Es wurde 1886 nach Plänen von Karl Friedrich Schinkel erbaut, ist 38 Meter hoch und über 200 Stufen zu besteigen. Schöner Ausblick von hier oben, auch wenn die Sicht bei diesem Wetter getrübt ist.

Zeit	Regen	Höhe über NN
11 Uhr	🌧️ 13 °C	580 m

Tag
7

ein Juwel im Südharz

🇩🇪 14. September 2022 in Deutschland, Stolberg

Stolberg ist ein kleiner 1000-Einwohner-Ort, der fast ausschließlich aus wunderschön erhaltenen/restaurierten Fachwerkhäusern besteht. Oberhalb des Markt-und Rathausplatzes, an dem die drei schmalen Hauptstraßen zusammentreffen, thront die Kirche St. Martin und darüber das Stolberger Schloss.
Vieles hat hier schon so ausgesehen, als Martin Luther hier 1525 predigte.
Wir schlendern vom Rittertor, an Bürgerhaus, Rathaus, der alten Münze und vielen anderen schönen Häusern, Türmen und Gaststätten vorbei - obwohl es weiterhin ziemlich hartnäckig regnet.
Dieser Ort ist einfach wunderschön!

Zeit	Regen	Höhe über NN
12 Uhr	🌧️ 14 °C	305 m

Hier war
Luther

Stolberger Hof

Hotel Stolberger

Tag
7

doch noch unter die Erde

🇩🇪 14. September 2022 in Deutschland, Reesberg

Nach einer weiteren Viertelstunde Fahrt kommen wir an der Heimkehle an, der größten Karsthöhle Deutschlands. Zwar regnet es hier unten nicht, aber dafür ist es mit 8 Grad echt kalt. 🥶
Eine Fledermaus dreht ihre Runden, während wir viel über die Besonderheiten und die Geschichte des Höhlensystems erfahren. Seit über hundert Jahren kann man es besichtigen, leider hat der Krieg hier viel unwiederbringlich zerstört. Im 3. Reich wurde hier Rüstungsindustrie untergebracht, anschließend wurde von den Russen diese Produktionsstätte gesprengt.
Nach einer Stunde sind wir wieder am feuchten und (relativ) warmen Tageslicht.

Zeit	Regen	Höhe über NN
14 Uhr	🌧️ 14 °C	183 m

Geimkehle

Tag
8

Walkenried

🇩🇪 15. September 2022 in Deutschland, Geiers-Berg

Wir sind heute Morgen in Niedersachsen aufgewacht, auf dem Campingplatz in Walkenried. So ganz genau wissen wir nicht, wie wir hierher gekommen sind, war zu viel Regen auf den Straßen gestern. 💦😉
Unser erstes heutiges Highlight ist das verfallene Kloster Walkenried mit Zisterziensermuseum. Die ehemalige Klosterkirche ist eine Ruine, im erhaltenen Teil des Kolsters ist eine tolle Ausstellung untergebracht. 👍

Zeit	Teils bewölkt	Höhe über NN
10 Uhr	🌥️ 12 °C	262 m

AUSSTELLUNG

Tag
8

Harzer Whisky

🇩🇪 15. September 2022 in Deutschland, Großer Staufen-Berg

Auf unserem Weg heute quer durch den Harz von Süd nach Nord machen wir Halt in Zorge. Hier steht die „Hercynian Distilling Co.“, der Geburtsort des Harzer Whiskys Elsburn. Die Präsentationsräume sind sehr interessant und einladend, der zu verkostende Whisky schmeckt.
Tatsächlich ist die Destillerie weltweit für ihren Whisky anerkannt und hat mehrere internationale Auszeichnung errungen.
Was soll ich sagen, es war kein günstiger Besuch hier...
Dafür sitze ich am Abend aber auch mit einem sehr leckeren Cask Strength Whisky im Wohnmobil - und lasse es mir gut gehen... 😉

Zeit	Bewölkt	Höhe über NN
14 Uhr	☁️ 15 °C	343 m

Glen Els
Malaga
Glen Els
6
Glen Els
Glen Els
Mansfeld

THE GLEN ELS
DISTILLER

NON CHILL-FILTERED
Hercynian Single Malt Whisky
ELSBURN
THE ORIGINAL HERCYNIAN
SINGLE MALT WHISKY
HERCYNIAN DISTILLING CO.
ELSBURN
THE ORIGINAL HERCYNIAN
SINGLE MALT WHISKY
DISTILLERY EXCLUSIVE
55.6%
the heart of Germany

MUSEUM

Tag
8

Rappbode-Talsperre

🇩🇪 15. September 2022 in Deutschland, Talsperre Wendefurth

Früher war die Sehenswürdigkeit an der Rappbode-Talsperre … die Talsperre. 😉
Heute kommen die Menschen aus anderen Gründen - so wie auch wir. 😉
Wir wollen die Hängebrücke sehen und begehen: Seit 2017 gehört sie zu den längsten Fußgänger-Hängebrücken der Erde und hat mit 458,5 m das wohl längste frei überspannte Teilstück aller derartigen Brücken. Bei nur 1,20 m Breite und mit doch reichlich schaukeln schon ein Abenteuer. Sabine hat sich allerdings das noch größere Abenteuer gegönnt: mit der Zip Line bäuchlings 1000 m hinab, 120m über dem Wasser! Adrenalin pur.
Die anderen Aktivitäten (Wallrunning, 70m-Pendelsprung, 38m-Katapult) sparen wir uns für ein anderes Mal auf. 😂

Zeit	Teils bewölkt	Höhe über NN	Video
16 Uhr	🌥️ 13 °C	362 m	

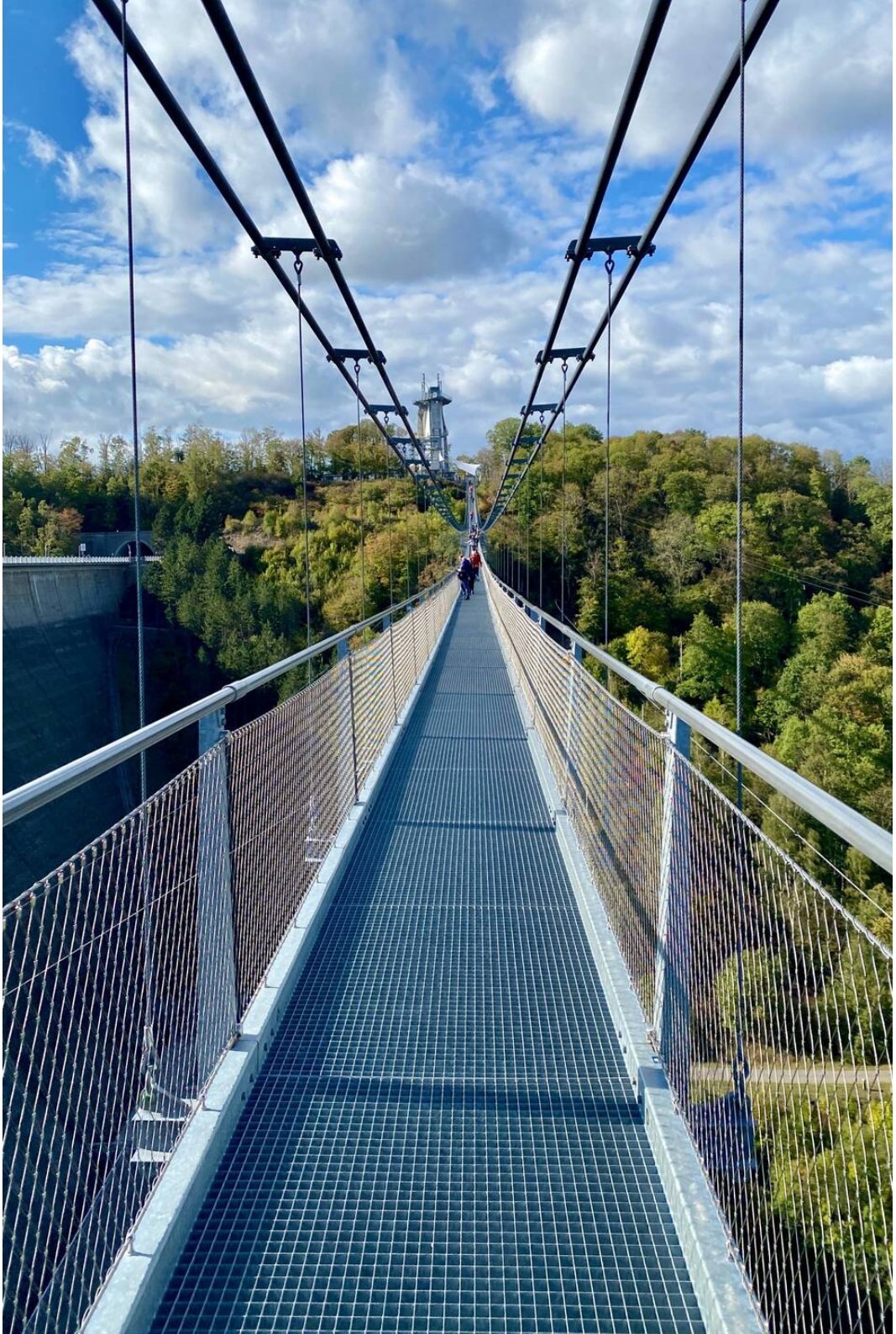

Tag
9

Lauenburg

🇩🇪 16. September 2022 in Deutschland, Ruine Groß Lauenburg

...nein, nicht Lauenburg an der Elbe, wir wollen zur Ruine Lauenburg im Ostharz. Übernachtet haben wir in Thale, auf dem neuen Womo-Stellplatz. Direkt nebenan ist der Kloster-Campingplatz, auf dem wir vor zwei Jahren für vier Nächte gestanden haben. Insofern brauchen wir Thale nicht weiter besuchen, sondern erwandern östlich die Ruine der Lauenburg. Der Weg dorthin ist über den Forstweg bequem, oben erwarten uns einige Türme und Grundmauern der Burg. Highlight ist jedoch der Wunderbaum, eine Linde, die „in der Luft“ wächst. Unter ihren Wurzeln kann man bequem hindurch gehen. Wie auch immer das entstanden sein mag, es ist einmalig! 😀

Zeit	Teils bewölkt	Höhe über NN
12 Uhr	🌥️ 13 °C	358 m

Lauenbg
Glockenstein

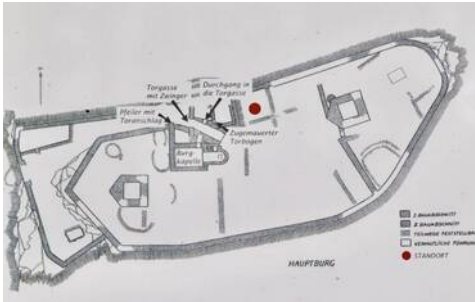
Torgasse
mit Zwinger-
mauer
Meier aus
Torarmschen
Durchgang in
die Torgasse
Tugemauerter
Torbogen
Burg-
kapelle
HAUPTBURG
STANDORT

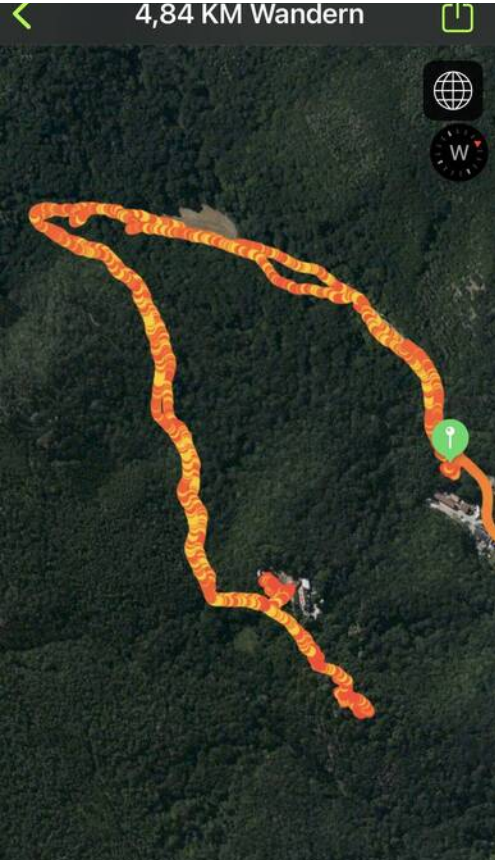
4,84 KM Wandern
W

Tag
9

unterwegs

🇩🇪 16. September 2022 in Deutschland, Neuwerk

...bei 140 km Schienennetz ist es nicht verwunderlich, dass an einem Bahnübergang etwas vorbei schnauft. 🚂🚃🚃🚃
Unterwegs besuchen wir heute „das blaue Wunder“. Dieser kleine See ist im Frühjahr aufgrund seiner Mineralien eisblau, im Sommer wegen Algenwuchs giftgrün - im Spätsommer 2022 ist er vor allem ziemlich leer (und unspektakulär grünbraun). 🤔

Zeit	Teils bewölkt	Höhe über NN	Video
14 Uhr	🌥️ 13 °C	419 m	

99 7245-6

Tag
9

Werningerode

🇩🇪 16. September 2022 in Deutschland, Voß-Berg

Wir sind im größten Ort des Ostharz angekommen. Schon aus der Ferne begrüßt und beeindruckt uns das Schloss hoch über der Stadt. Mit der (elektrischen) Bimmelbahn fahren wir direkt von unserem Womo-Stellplatz hinauf und besuchen die Gemäuer.
Im Anschluss bummeln wir unten in der Altstadt durch die Gassen und schauen uns unter anderem das Rathaus, das kleinste Haus, das schiefe Haus und vieles mehr an. Den Tagesabschluss bildet ein Besuch beim grandios guten Italiener. 🍕🍷

Bewölkt
☁️ 13 °C

Höhe über NN
244 m

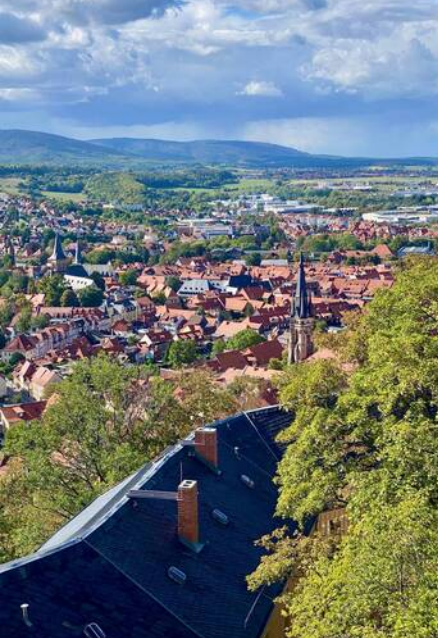

LOIGT

Tag
10

Monsterroller

🇩🇪 17. September 2022 in Deutschland, Jermerstein

Unser Plan führt uns heute nach Braunlage. Wir wollen mit der Seilbahn auf den Wurmberg - und mit Monsterrollern 411 Höhenmeter wieder hinunter ins Tal. 🛴💨
Soweit der Plan...
Die Wurmberg-Bahn macht uns einen Strich durch die Rechnung. Sie ist drei Tage „betriebsbedingt“ außer Betrieb. Keine Seilbahn -> keine Monsterroller... 😥
Also nutzen wir das sonnige Wetter, um uns die Gegend um Braunlage anzuschauen. Komoot schlägt uns eine kleine Wanderung zum Große-Bode-Fall vor. Wie wir feststellen werden, heißt der nicht so, weil er ein großer Wasserfall ist, sondern weil hier die „Große Bode“ fällt. Trotzdem ist sowohl der Wasserfall, als auch der Weg dorthin, sehr hübsch.
Neben der Großen Bode ist uns in diesem Urlaub übrigens auch die Bode, die Warme Bode, die Kalte Bode und die Rappbode über den Weg gelaufen. Mit den Namen für ihre Bäche waren sie hier echt nur begrenzt kreativ... 😉

Zeit	Teils bewölkt	Höhe über NN	Video
12 Uhr	🌥️ 9 °C	575 m	

SUNF

MONSTERROLLER
BRAUNLAGE

MONSTERROLLER
Wurmberg 971 m
Die Strecke / The trail

Wurmberg

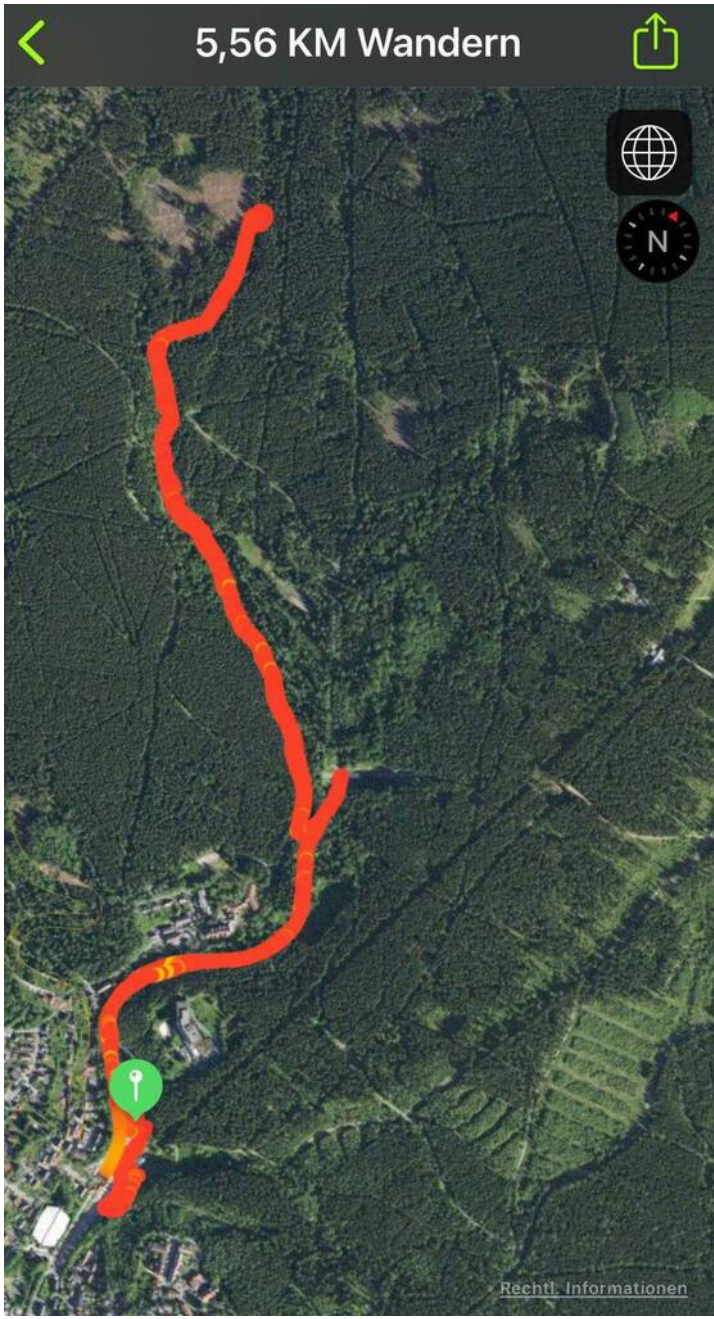
5,56 KM Wandern
N
Rechtl. Informationen

Tag
10

Oh je 🥺

🇩🇪 17. September 2022 in Deutschland, Achtermannshöhe

Man hatte uns ja bereits vorgewarnt. Hier bei Braunlage müssen wir es nun mit eigenen Augen sehen: Der Harz ist z.T. in einem erbärmlichen Zustand. Über Quadratkilometer Weite sind die Fichtenwälder komplett vertrocknet, ganze Wälder bestehen aus grauen Baumgerippen. 😱
Seen und Stauseen sind erschreckend leer. Monokultur und Wassermangel haben fürchterliches angerichtet.
Hoffen wir mal, dass der Harz durch sinnvolle Wiederaufforstung irgendwann wieder in voller Schönheit da steht! 🌳🌲🌳🌳
Um so entspannter sehen wir den Regen, der seit heute Abend heftig fällt und auch noch die nächsten Tage anhalten soll. Er ist überfällig und extrem wichtig! 💦👍

Zeit	Teils bewölkt	Höhe über NN
13 Uhr	🌥️ 9 °C	745 m

Tag
10

Stabkirche

🇩🇪 17. September 2022 in Deutschland, Hahnenklee

Einen kleinen Zwischenstopp machen wir noch, in Hahnenklee. Hier steht eine Stabkirche nach nordischem Vorbild. Genau genommen nach dem Vorbild der Stabkirche in Borgund. Diese hatten wir 2019 bereits in Norwegen besucht. 😉
Die Gustav-Adolf-Stabkirche hier in Hahnenklee ist allerdings deutlich größer, 350 Menschen finden in ihr Platz.
Unten im Ort ist übrigens gerade Zieleinlauf des Hahnenkleer Wandermarathons. Die Teilnehmer der vollen Strecke (es gibt auch kürzere Distanzen) haben heute auf einem Rundkurs 42,195 km erwandert und lassen sich im Ziel (zu recht!) feiern. 🥾
Wir fahren noch ein paar Kilometer weiter und schlagen in Lautenthal auf und gönnen uns ein Abendessen im „Harzer Schnitzelkönig“. 😋

Zeit	Regen	Höhe über NN
14 Uhr	🌧️ 9 °C	565 m

ffn

BERGSTADT LAUTENTHAL

Tag
11

Lautenthals Glück ⚒️

🇩🇪 18. September 2022 in Deutschland, Laute

Heute geht es nun doch noch unter Tage. Wir fahren in die Grube Lautenthals Glück ein. Zwischen 1530 und 1930 wurden hier die Erze für Zink, Blei und Silber gefördert. Mit der Grubenbahn fahren wir 220m tief in den Stollen ein und lernen viel über die Knochenarbeit der Bergleute und die Technologie des Oberharzer Bergbaus. Zum Abschluss fahren wir noch in einem schiffbaren Wasserstollen ein Stück mit einem Erzkahn.
Eine tolle Tour, interessant und lehrreich! 😄

Zeit	Regen	Höhe über NN
11 Uhr	🌧️ 9 °C	295 m

Grubenbahn und
Erzschiffahrt
im Berg

Tausendjähriges Weltkulturerbe am Harz

🇩🇪 18. September 2022 in Deutschland, Königs-Berg

Im Mittelalter reisten die Kaiser und Könige nach Goslar - heute tun wir es. 😉
Wir parken dicht bei der Kaiserpfalz und starten dort natürlich unsere Stadtbesichtigung. Das Innere sparen wir uns, offenbar sind wir mittlerweile etwas museumsmüde geworden. Stattdessen widmen wir uns der Altstadt, die -völlig zu Recht- zur Gänze seit 1992 Weltkulturerbe ist.
Tolle Gassen und Plätze und eine Vielzahl von wirklich besonderen Gebäuden begeistern uns.
Leider mag uns nicht richtig warm werden. 10° sind zwar etwas mehr als am Vormittag in der Silbergrube, aber der kalte Wind zwischen den schönen Fachwerkhäusern lässt uns frösteln. 🥶

Zeit	Regen	Höhe über NN
15 Uhr	🌧️ 9 °C	270 m

Hotel
KAISERWORTH

Hotel
GS BU 661

Hotel

auf der Suche nach...

🇩🇪 18. September 2022 in Deutschland, Bienenbüttel

...besseren Wetter?
...oder einfach nur einem Übernachtungsplatz?!
Vor dem Hintergrund der kühlen Temperaturen und den schauerreichen Vorhersagen beschließen wir heute Nachmittag, dass es an der Zeit ist, langsam den Heimweg anzutreten.
Unterwegs durchfahren wir verschiedene Phasen mit blauem Himmel und strahlender Sonne 🔆, weltuntergangsartigen Wolkenwänden mit reichlich Regen 💦 und allem dazwischen mit herrlichen Regenbögen. 🌈
Ungewohnt kompliziert gestaltet sich die Stellplatzsuche. Eigentlich war unser Ziel Gifhorn mit einem großen Stellplatz - der allerdings restlos voll ist. 😕
Wir fahren weiter nach Uelzen, wo wir bereits auf dem Hinweg standen - auch hier ist alles voll. ☹️
Beim dritten Versuch haben wir mehr Glück: In Bienenbüttel ist noch Platz, auf einem schönen Stellplatz, der im Kreis um eine kleine Wiese angelegt ist.
Nebenan gibt's sogar eine Bogen-Außenschießanlage, aber natürlich nicht für uns frei nutzbar. 😉🏹
Unseren Tagesabschluss bildet eine unglaublich leckere Ziegenkäse-Quiche mit Schinken, Honig und Birne. 😍

Zeit	Regen	Höhe über NN
19 Uhr	🌧️ 11 °C	24 m

PI W 2019

wieder zuhause

🇩🇪 19. September 2022 in Deutschland, Quellental

Wir sind wieder zuhause. Knapp 1000 Kilometer haben wir hinter uns, wovon mehr als die Hälfte der Weg in den Harz und der Rückweg waren.
Gestartet sind wir im Sommer, mehrere Tage waren mit 20 bis 25° doch sehr angenehm. In den letzten Tagen waren wir dagegen froh, dass die Temperaturen noch gerade so zweistellig waren. Aber der Herbst hat aber auch seine schönen Seiten. 🍂🍁
Viel erlebt haben wir in diesen zwölf Tagen: viel Natur, viele wunderbareFachwerkstädtchen, viele schöne Ruinen, aber auch viele toll wiederhergerichteten Schlösser und Burgen - und viel Aufregendes!
Überall hätten wir vermutlich noch mehr entdecken können, es gibt also noch genug, um irgendwann mal wieder hier vorbei zu schauen. 😉
Auch wenn es nicht so spektakulär war, wie manch andere unserer Reisen, hoffen wir, dass ihr ein bisschen Spaß hattet, mit uns zu reisen.

Zeit	Teils bewölkt	Höhe über NN
13 Uhr	⛅ 16 °C	29 m

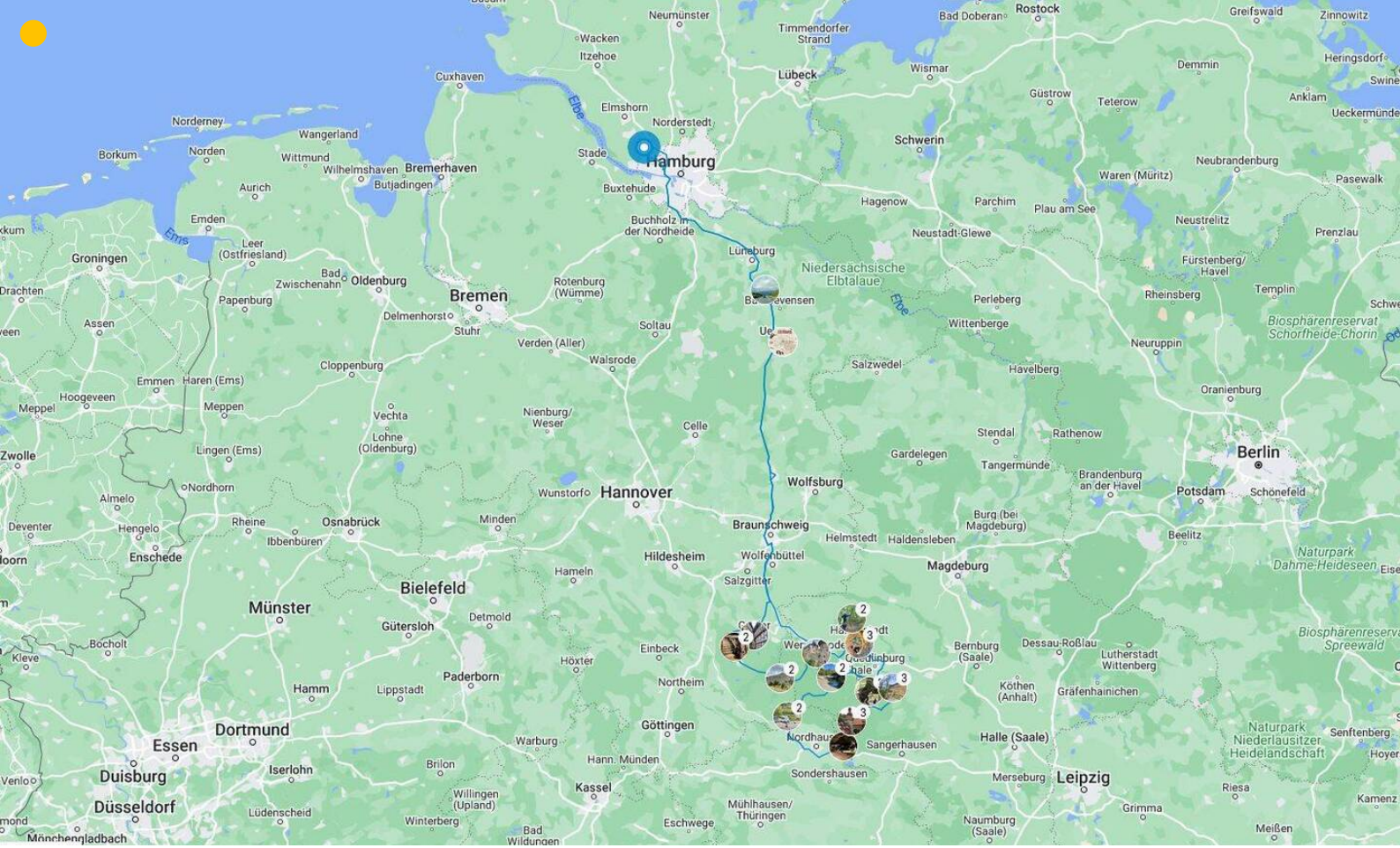
Hamburg
Bremerhaven
Bremen
Oldenburg
Hannover
Wolfsburg
Braunschweig
Magdeburg
Berlin
Potsdam
Bielefeld
Münster
Dortmund
Essen
Duisburg
Düsseldorf
Paderborn
Kassel
Göttingen
Leipzig
Halle (Saale)
Lüneburg
Celle
Hildesheim
Osnabrück
Lübeck
Rostock
Schwerin
Cuxhaven
Norderney
Borkum
Emden
Groningen
Niedersächsische Elbtalaue
Biosphärenreservat Schorfheide-Chorin
Naturpark Dahme-Heideseen
Biosphärenreservat Spreewald
Naturpark Niederlausitzer Heidelandschaft

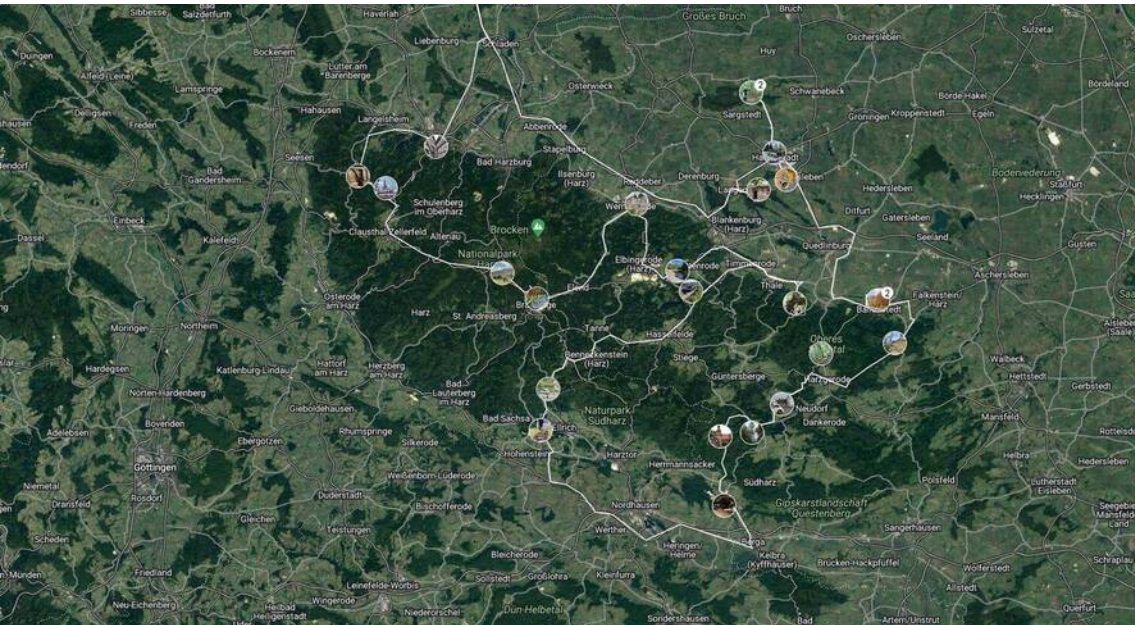
Brocken
Nationalpark Harz
Naturpark Südharz
Göttingen
Northeim
Duderstadt
Bad Sachsa
Bad Lauterberg im Harz
Osterode am Harz
Clausthal-Zellerfeld
Schulenberg im Oberharz
Wernigerode
Blankenburg (Harz)
Quedlinburg
Thale
Sangerhausen
Nordhausen
Gipskarstlandschaft Questenberg

PL-V 2019

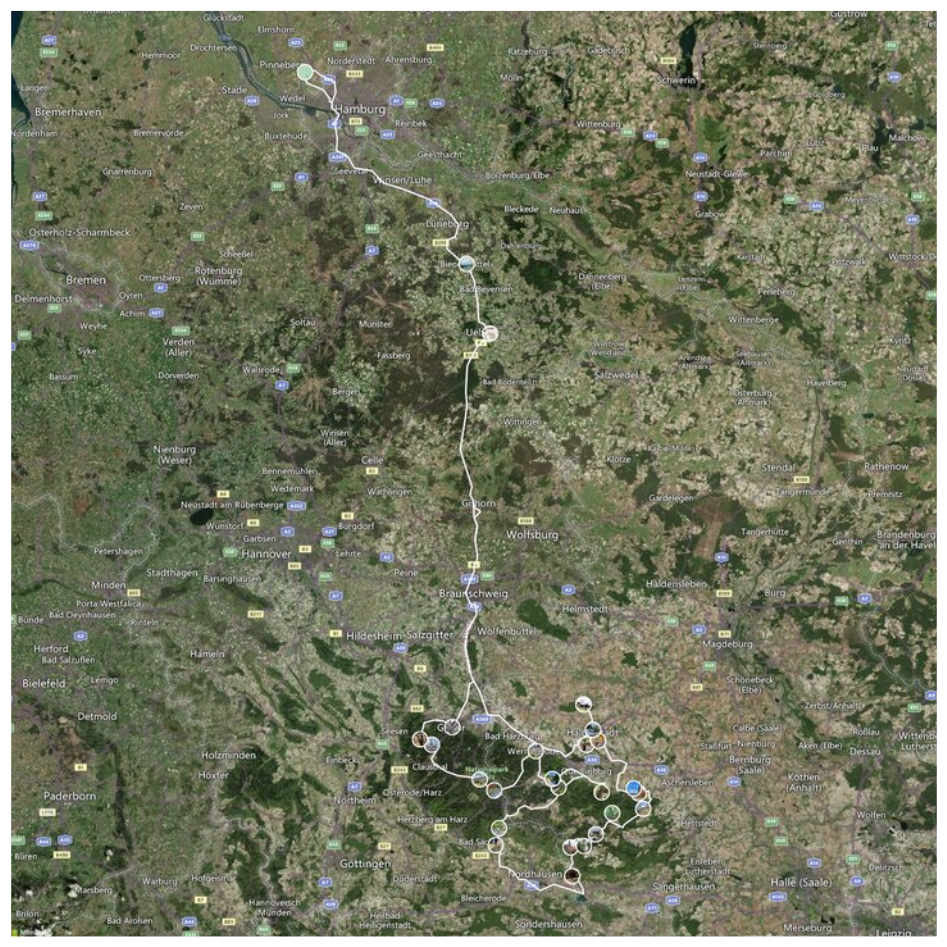

Deine FindPenguins Reisen in einem Buch.